«Ա- ԷՆ ՔՈՆՍԹՐԱՔՇՆ» ՍՊԸ

ԼԻՑԵՆԶԻԱ - ՔՊԼ 000499

«ԱՐՄԱՎԻՐԻ ԵՐԻՏԱՍԱՐԴՆԵՐԻ ՏԱՆ» ՇԵՆՔԱՅԻՆ ՏԱՐԱԾՔԻ ՎԵՐԱՆՈՐՈԳՄԱՆ ԱՇԽԱՏԱՆՔԱՅԻՆ ՓԱՍՏԱԹՂԹԵՐ

ՃԱՐՏԱՐԱՊԵՏԱՇԻՆԱՐԱՐԱԿԱՆ ՄԱՍ

Պատվիրատու՝ Գյումրու «Երիտասարդական նախաձեռնությունների կենտրոն »

Կատարող՝ «Ա-ԷՆ Քոնսթրաքշն » ՍՊԸ

Տնօրեն՝ Ա.Պողոսյան

2026թ

ԱՆՎԱՆԱՑԱՆԿ

Թերթ	Անվանումը	ԷՋ
1	ԱՆՎԱՆԱՑԱՆԿ, ԲԱՑԱՏՐԱԳԻՐ	ԱՆ-1
2	ԻՐԱԴՐՈՒԹՅԱՆ ՀԱՏԱԿԱԳԻԾ Մ 1:1000	ԱՆ-2
3	ԳԼԽԱՎՈՐ ՀԱՏԱԿԱԳԻԾ /Գոյություն ունեցող/ Մ 1:250	ԱՆ-3
4	ԻՐԱԴՐՈՒԹՅԱՆ ՆԿԱՐՆԵՐ	ԱՆ-4
5	ԻՐԱԴՐՈՒԹՅԱՆ ՆԿԱՐՆԵՐ	ԱՆ-5
6	ՀԱՏԱԿԱԳԻԾ ±0,00 ՆԻՇԻ ՎՐԱ /Չափագրություն/ Մ 1:100 ՃԱԿԱՏ 4-6 ԱՌԱՆՑՔՆԵՐՈՎ Մ 1:100	ԱՆ-6
7	ՀԱՏԱԿԱԳԻԾ ՄԻՋՆՈՐՄՆԵՐԻ, ՀԱՏԱԿՆԵՐԻ ՔԱՆԴՄԱՆ, ԴՌՆԵՐԻ ԱՊԱՄՈՆՏԱԺՄԱՆ ԱՇԽԱՏԱՆՔՆԵՐ Մ 1:100	ԱՆ-7
8	ՆՈՐ ԻՐԱԿԱՆԱՑՎՈՂ ԱՇԽԱՏԱՆՔՆԵՐԻ ՀԱՏԱԿԱԳԻԾ Մ 1:100 ԴՌՆԵՐԻ ՄԱՍՆԱԳԻՐ Մ 1:50	ԱՆ-8
9	ՆԵՐՔԻՆ ԵՎ ԱՐՏԱՔԻՆ ՀԱՐԴԱՐՄԱՆ ԱՇԽԱՏԱՆՔՆԵՐԻ ՄԱՍՆԱԳՐԵՐ	ԱՆ-9
10	ԸՆԴՀԱՆՈՒՐ ԱՇԽԱՏԱՆՔՆԵՐԻ ՄԱՍՆԱԳՐԵՐ	ԱՆ-10

ԲԱՑԱՏՐԱԳԻՐ

Նախագծի անվանումը՝ «Արմավիրի երիտասարդների տան» 115,9 մ/ք շենքային տարածքի վերանորոգման նախագիծ։
Հասցե՝ ՀՀ Արմավիրի մարզ, ք. Արմավիր, Ջիվանու 40
Սույն նախագծով նախատեսվում է իրականացնել «Երիտասարդների տուն» տարածքի ներքին և արտաքին վերանորոգման աշխատանքներ՝ նպատակ ունենալով բարձրացնել շահագործման հարմարավետությունը։

Արտաքին աշխատանքներ

- Շենքի նշված հատվածի (ֆասադ) ներկում՝ ստանալ գոյություն ունեցող գույնը ։

Ներքին աշխատանքներ

- Մուտքից աջ առկա միջնորմի ապամոնտաժում նշված չափով և ապակե միջնորմի ու դռան տեղադրում։
- Երկու ներքին ՄԴՖ դռների փոխարինում ապակեպատ դռներով՝ դռնային բացվածքների բարձրությունը 2000 մմ-ից հասցնելով 2300 մմ-ի։
- Ներքին պատերի և առաստաղի ամբողջական ներկապատման թարմացում։
- Շրիշակների փոխարինում։
- Միջնորմի քանդումից վնասված հատակների վերականգնում՝ մոտ 1,6ք/մ
- Արտաքին մուտքի դուռ-պատուհանի փոխարինում՝ պահպանելով առկա տեսքը, անտրացիտ գույնի մետաղապլաստե դուռ-պատուհանի տեղադրմամբ։

Փոփ.	Քան.	Թերթ	Փաստ.	Ստոր.	Ամ
Տնօրեն		Ա.Պողոսյան			
Ն.Գ.Ի.		Ա.Պողոսյան			
Ն.Գ.Ճ.		Ա.Հակոբյան			

ԳԵՆԿ-ԳՀԾՁԲ-26/03

ՀՀ Արմավիրի մարզ, Արմավիր քաղաքի <Արմավիրի երիտասարդների տան> շենքային տարածքի վերանորոգման աշխատանքային փաստաթղթեր

Ճարտարապետական լուծումներ

Փուլ	Թերթ	Թերթեր
ԱՆ	1	10

Անվանացանկ, Բացատրագիր

<Ա-Էն Քոնստրաքշն> ՍՊԸ
an_const@mail.ru

ԻՐԱՎԻՃԱԿԱՅԻՆ ՀԱՏԱԿԱԳԻԾ Մ1:1000

						ԳԵՆԿ-ԳՀԾՁԲ-26/03		
						ՀՀ Արմավիրի մարզ, Արմավիր քաղաքի <Արմավիրի երիտասարդների տան> շենքային տարածքի վերանորոգման աշխատանքային փաստաթղթեր		
Փոփ.	Քան.	Թերթ	Փաստ.	Ստորագ.	Ամսաթիվ			
Տնօրեն		Ա.Պողոսյան				Ճարտարապետական լուծումներ	Փուլ	Թերթ	Թերթեր
Ն.Գ.Ի.		Ա.Պողոսյան					ԱՆ	2	10
Ն.Գ.Ճ.		Ա.Հակոբյան							
						Իրադրության հատակագիծ Մ 1:1000	<Ա-Էն Քոնստրաքշն> ՍՊԸ an_const@mail.ru		

ԳԼԽԱՎՈՐ ՀԱՏԱԿԱԳԻԾ Մ 1 : 250
(ԳՈՅՈՒԹՅՈՒՆ ՈՒՆԵՑՈՂ)

Փոփ.	Քան.	Թերթ	Փաստ.	Ստորագր.	Ամս.	ԳԵՆԿ-ԳՀԾՁԲ-26/03		
						ՀՀ Արմավիրի մարզ, Արմավիր քաղաքի <Արմավիրի երիտասարդների տան> շենքային տարածքի վերանորոգման աշխատանքային փաստաթղթեր		
Տնօրեն		Ա.Պողոսյան				Ճարտարապետական լուծումներ	Փուլ	Թերթ	Թերթեր
Ն.Գ.Ի.		Ա.Պողոսյան					ԱՆ	3	10
Ն.Գ.Ճ.		Ա.Հակոբյան				Գլխավոր հատակագիծ Մ 1:250 /գոյություն ունեցող/	<Ա-Էն Քոնստրաքշն> ՍՊԸ an_const@mail.ru	

ԻՐԱԴՐՈՒԹՅԱՆ ՆԿԱՐՆԵՐ

Ապամոնտաժվող մուտքի դուռ
/մետաղապլաստե/

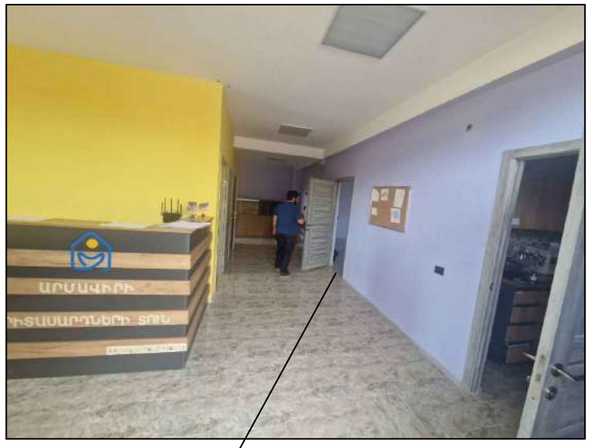

Հատակների վերականգնում

Քանդվող միջնորմ 100մմ

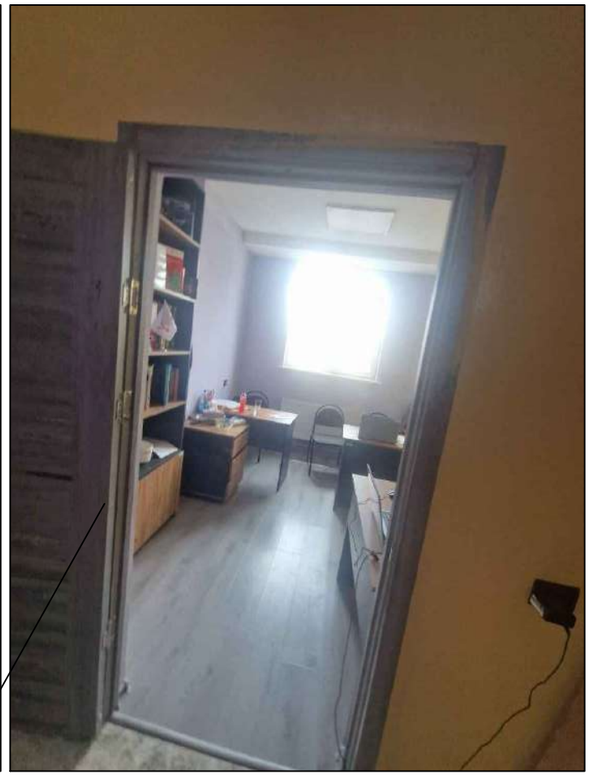

Ապամոնտաժվող ներքին դուռ
/ՄԴՖ/

Ապամոնտաժվող ներքին դուռ
/ՄԴՖ/

Քանդվող միջնորմ 100մմ

						ԳԵՆԿ-ԳՀԾՁԲ-26/03		
						ՀՀ Արմավիրի մարզ, Արմավիր քաղաքի <Արմավիրի երիտասարդների տան> շենքային տարածքի վերանորոգման աշխատանքային փաստաթղթեր		
Փոփ.	Քան.	Թերթ	Փաստ.	Ստորագ.	Ամս			
Տնօրեն		Ա.Պողոսյան				Ճարտարապետական լուծումներ	Փուլ	Թերթ	Թերթեր
Ն.Գ.Ի.		Ա.Պողոսյան					ԱՆ	4	10
Ն.Գ.Ճ.		Ա.Հակոբյան							
						Իրադրության նկարներ	<Ա-Էն Քոնստրաքշն> ՍՊԸ an_const@mail.ru		

ԻՐԱԴՐՈՒԹՅԱՆ ՆԿԱՐՆԵՐ

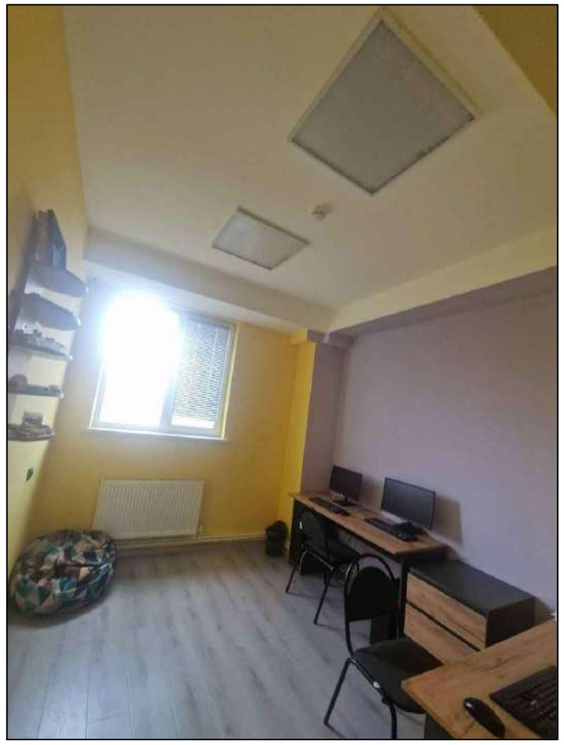

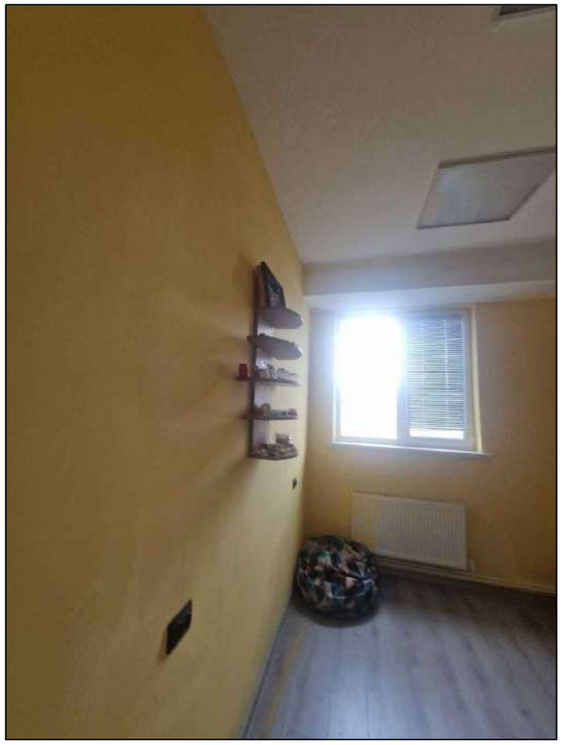

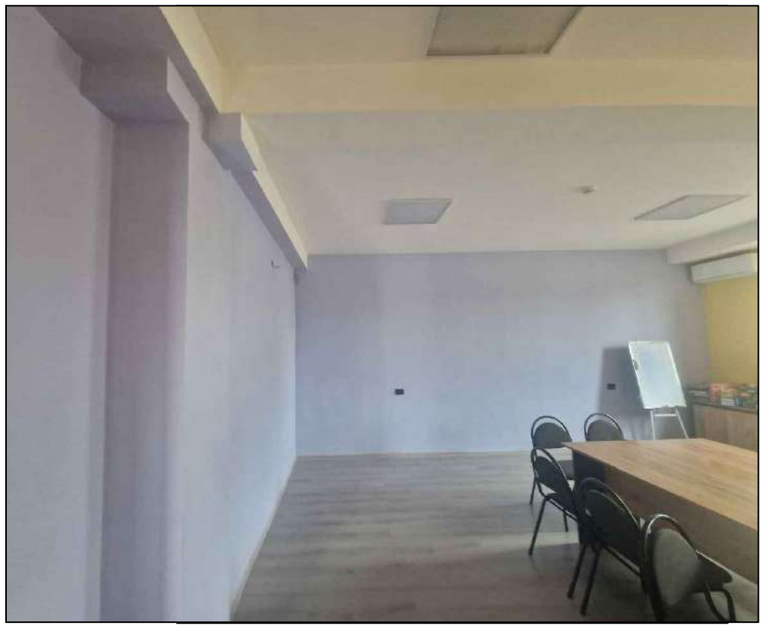

						ԳԵՆԿ-ԳՀԾՁԲ-26/03		
						ՀՀ Արմավիրի մարզ, Արմավիր քաղաքի <Արմավիրի երիտասարդների տան> շենքային տարածքի վերանորոգման աշխատանքային փաստաթղթեր		
Փոփ.	Քան.	Թերթ	Փաստ.	Ստորագ.	Ամս.			
Տնօրեն		Ա.Պողոսյան				Ճարտարապետական լուծումներ	Փուլ	Թերթ	Թերթեր
Ն.Գ.Ի.		Ա.Պողոսյան					ԱՆ	5	10
Ն.Գ.Ճ.		Ա.Հակոբյան							
						Իրադրության նկարներ	<Ա-Էն Քոնստրաքշն> ՍՊԸ an_const@mail.ru		

ՀԱՏԱԿԱԳԻԾ ±0,00 /չափագրություն/ Մ 1:100

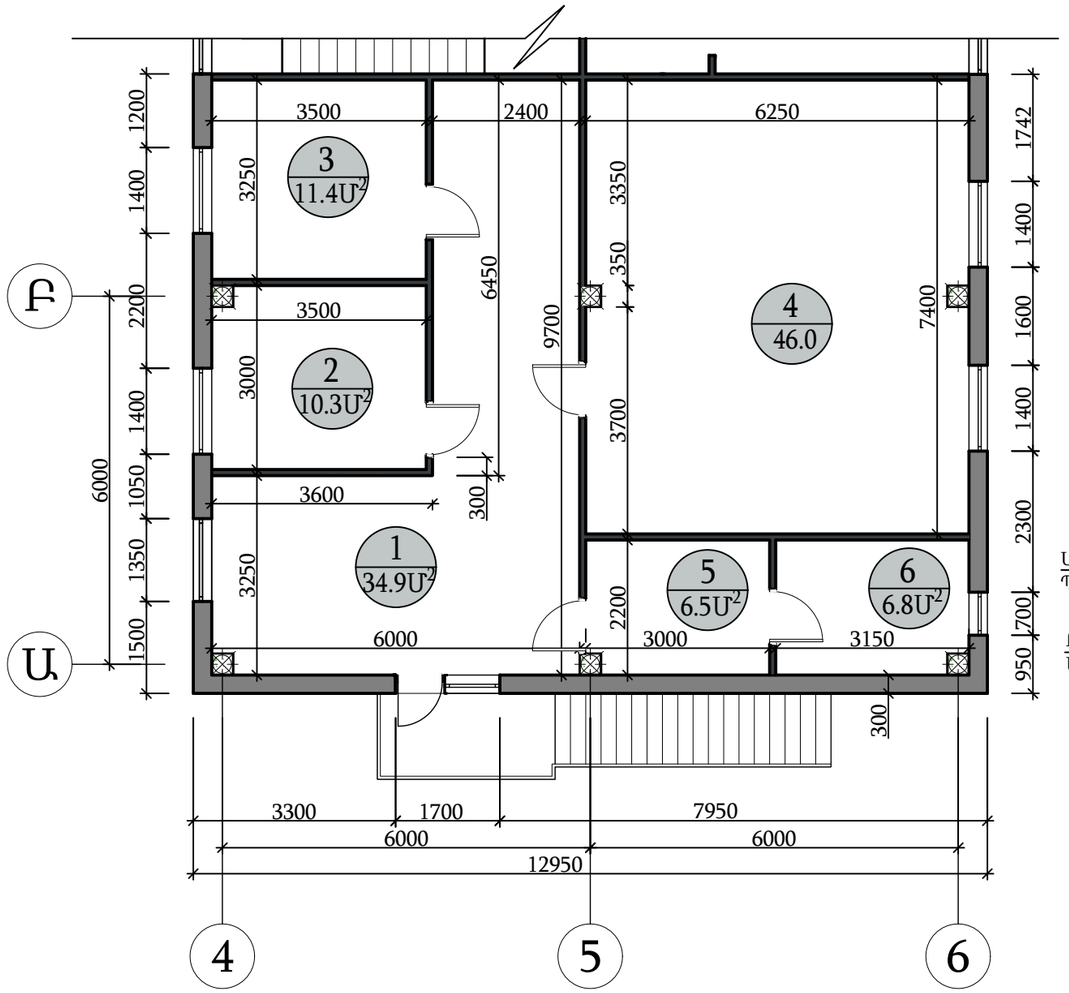

ՃԱԿԱՏ 4-6 ԱՌԱՆՑՔՆԵՐՈՎ Մ 1:100

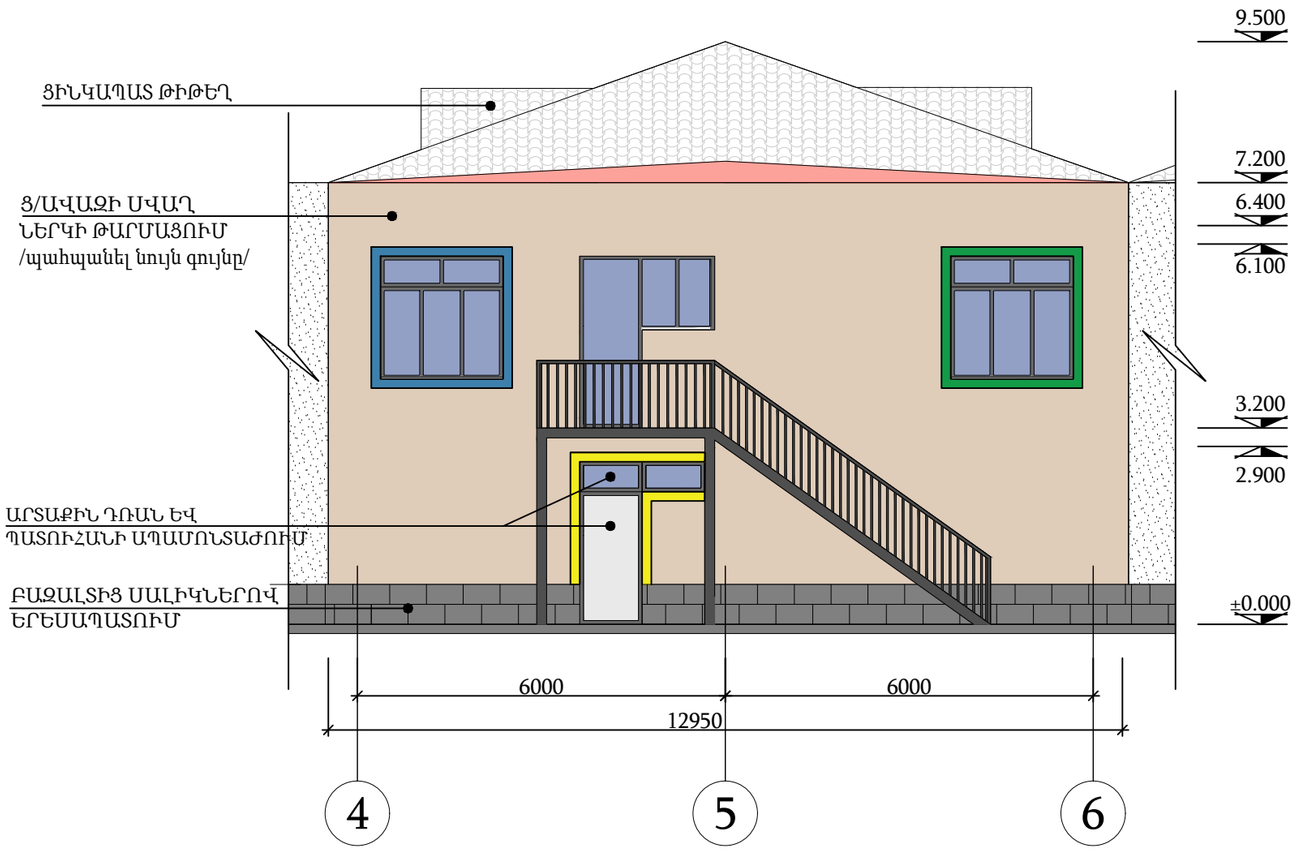

ԱՆՎԱՆՈՒՄԸ

N/N	ԱՆՎԱՆՈՒՄԸ	ՍԵՆՅԱԿՆԵՐԻ ՄԱԿԵՐԵՍԸ /Մ²
1	ԸՆԴՀԱՆՈՒՐ ՍԵՆՅԱԿ	34.9
2	ԱՇԽԱՏԱՍԵՆՅԱԿ	10.3
3	ԱՇԽԱՏԱՍԵՆՅԱԿ	11.4
4	ԴԱՀԼԻՃ	46.0
5	ԽՈՀԱՆՈՑ	6.5
6	ՍԱՆՀԱՆԳՈՒՅՑ	6.8
ԸՆԴԱՄԵՆԸ (օգտակար)		115.9

ԾԱՆՈԹՈՒԹՅՈՒՆ

*Մետաղապլաստե արտաքին դուռ-պատուհանները փոխարինել նոր մետաղապլաստե դուռ-պատուհաններով՝ պահպանելով չափերն ու տեսքը, գույնը՝ անտրացիտ
*Քանդման աշխատանքների գծագրերը տես թերթ ԱՆ-7,
*Դռների էսքիզները և մասնագրերը տես թերթ ԱՆ-8

Փոփ.	Քան.	Թերթ	Փաստ.	Ստորգ.	Ամ	ԳԵՆԿ-ԳՀԾՁԲ-26/03			
						ՀՀ Արմավիրի մարզ, Արմավիր քաղաքի <Արմավիրի երիտասարդների տան> շենքային տարածքի վերանորոգման աշխատանքային փաստաթղթեր			
Տնօրեն		Ա.Պողոսյան				Ճարտարապետական լուծումներ	Փուլ	Թերթ	Թերթեր
Ն.Գ.Ի.		Ա.Պողոսյան					ԱՆ	6	10
Ն.Գ.Ճ.		Ա.Հակոբյան				Հատակագիծ ±0.00 նիշի վրա /չափագրություն/ Մ 1:100 Ճակատ 4-6 առանցքներով Մ 1:100	<Ա-Էն Քոնստրաքշն> ՍՊԸ an_const@mail.ru		

ՀԱՏԱԿԱԳԻԾ ՄԻՋՆՈՐՄՆԵՐԻ, ՀԱՏԱԿՆԵՐԻ ՔԱՆԴՄԱՆ, ԴՌՆԵՐԻ ԱՊԱՄՈՆՏԱԺՄԱՆ ԱՇԽԱՏԱՆՔՆԵՐ Մ 1:100

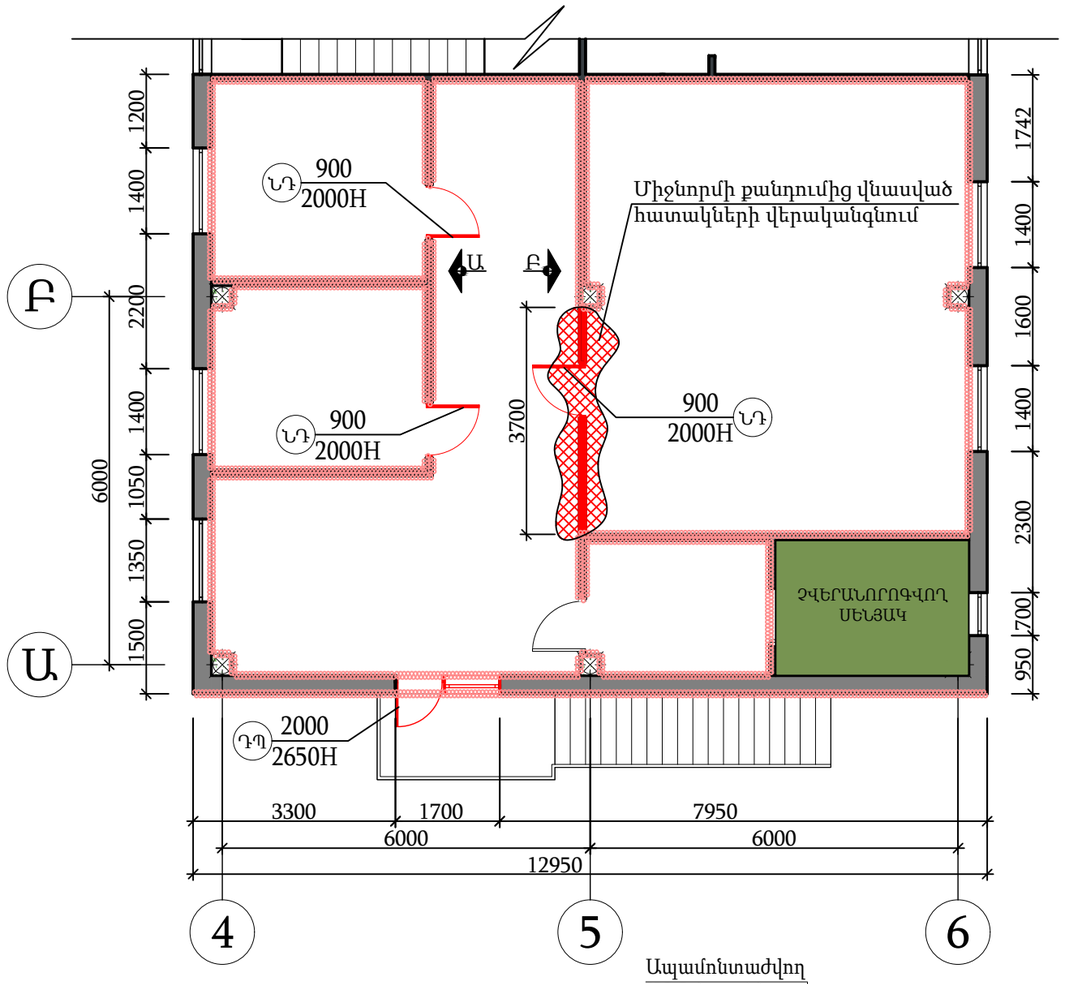

ՔԱՆԴՄԱՆ ԱՇԽԱՏԱՆՔՆԵՐ

N	ԱՆՎԱՆՈՒՄԸ	ԸՆԴՀԱՄԵՆԸ
1	ՄԴՖ-ից դռների ապամոնտաժում	5.4Մ^2
2	Արտաքին մետաղապլաստե դուռ-պատուհանի ապամոնտաժում	3.1Մ^2
3	Պլաստմասե շրիշակների ապամոնտաժում	89.4Մ
4	100մմ հաստությամբ միջնորմների քանդում	0.99Մ^3
5	Միջնորմներում դռան բացվածքի մեծացում	0.054Մ^3
6	Պատերի ներկի քերում	245.9Մ^2
7	Արտաքին պատի ներկի քերում	70.6Մ^2
8	Գաջի, սվաղի քանդում՝ շեպերի հետ միասին	74.5Մ^2
9	Առաստաղի ներկի մաքրում և քերկատում	109.8Մ^2
11	Շին. աղբի մաքրում և դուրսբերում շենքից	5.0Մ^3
12	Շին. աղբի բարձում և տեղափոխում 7կմ	8.0տ

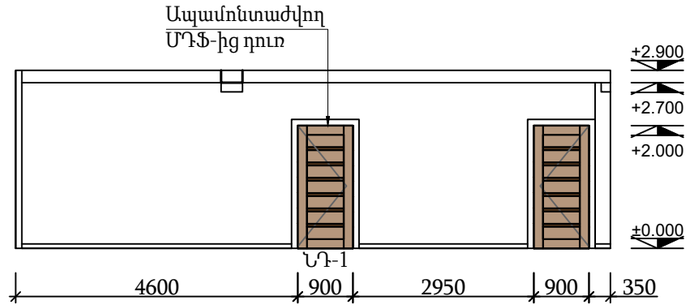

ՏԵՍՔ Բ-Բ /գոյություն ունեցող/ Մ 1:100

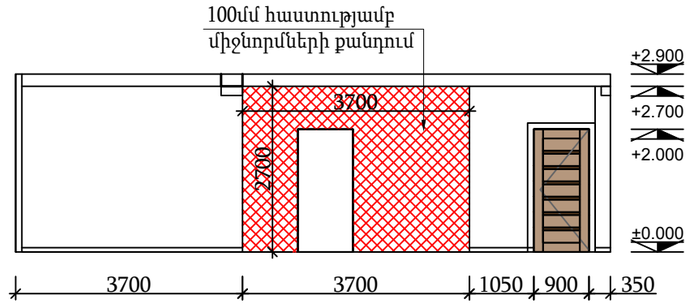

ՏԵՍՔ Բ-Բ /քանդում/ Մ 1:100

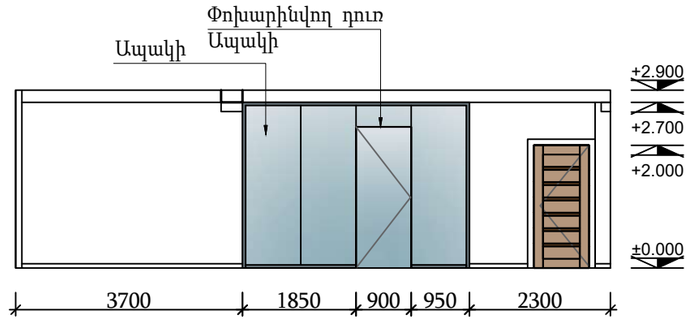

ՏԵՍՔ Բ-Բ /առաջարկ/ Մ 1:100

ՊԱՅՄԱՆԱԿԱՆ ՆՇԱՆՆԵՐ

- ՔԱՆԴՎՈՂ ՄԻՋՆՈՐՄ
- ՆԴ 900 2000Հ — ԱՊԱՄՈՆՏԱԺՎՈՂ ՆԵՐՔԻՆ ԴՈՒՌ /ՄԴՖ/
- ԴՊ 2000 2650Հ — ԱՊԱՄՈՆՏԱԺՎՈՂ ՄՈՒՏՔԻ ԴՈՒՌ-ՊԱՏՈՒՀԱՆ/մետաղապլաստե/
- ՎՆԱՍՎԱԾ ՀԱՏԱԿ
- ՊԱՏԵՐԻ ՆԵՐԿԻ ՔԵՐՈՒՄ
- ԴԻՏՄԱՆ ԿԵՏ

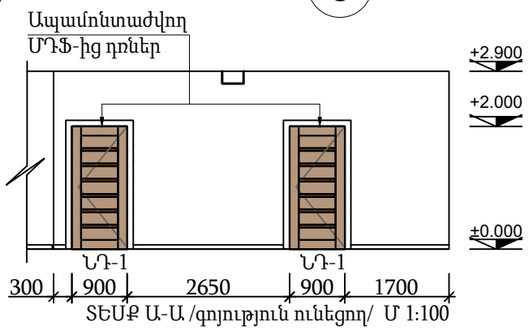

ՏԵՍՔ Ա-Ա /գոյություն ունեցող/ Մ 1:100

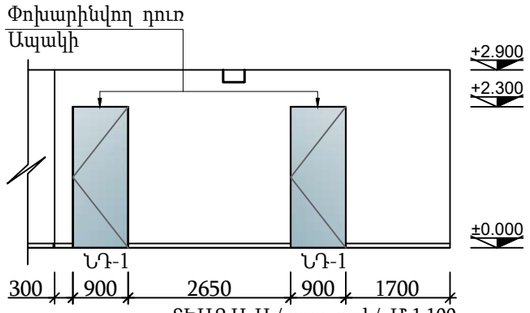

ՏԵՍՔ Ա-Ա /առաջարկ/ Մ 1:100

ՔԱՆԴՎՈՂ ՄԻՋՆՈՐՄ

ԾԱՆՈԹՈՒԹՅՈՒՆ

*Ապամոնտաժվում են այն դռներն ու պատուհանները, որոնք մակնիշավորված են:
*Դռների բացվածքի չափսը ճշտել տեղում
*Դռների էսքիզները և մասնագրերը տես թերթ ԱՆ-8
*Բոլոր ապամոնտաժված դռները հանձնել պատվիրատուին

Փոփ.	Քան.	Թերթ	Փաստ.	Ստորագ.	Ամ	ԳԵՆԿ-ԳՀԾՁԲ-26/03
Տնօրեն		Ա.Պողոսյան				ՀՀ Արմավիրի մարզ, Արմավիր քաղաքի <Արմավիրի երիտասարդների տան> շենքային տարածքի վերանորոգման աշխատանքային փաստաթղթեր
Ն.Գ.Ի.		Ա.Պողոսյան				Ճարտարապետական լուծումներ — Փուլ: ԱՆ; Թերթ: 7; Թերթեր: 11
Ն.Գ.Ճ.		Ա.Հակոբյան				Հատակագիծ միջնորմների, հատակների քանդման, դռների ապամոնտաժման աշխատանքներ Մ 1:100

<Ա-Էն Քոնստրաքշն> ՍՊԸ
an_const@mail.ru

ՆՈՐ ԻՐԱԿԱՆԱՑՎՈՂ ԱՇԽԱՏԱՆՔՆԵՐԻ ՀԱՏԱԿԱԳԻԾ Մ 1:100

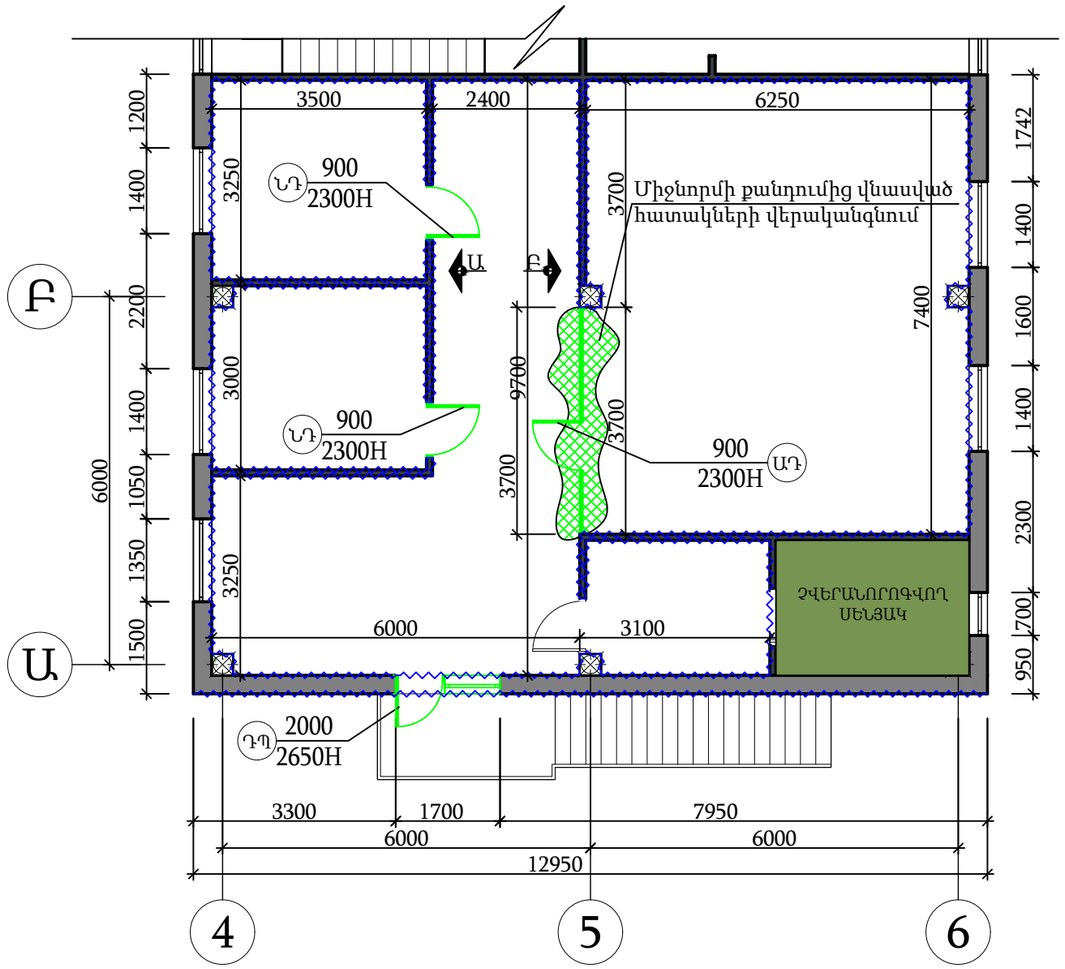

ՊԱՅՄԱՆԱԿԱՆ ՆՇԱՆՆԵՐ

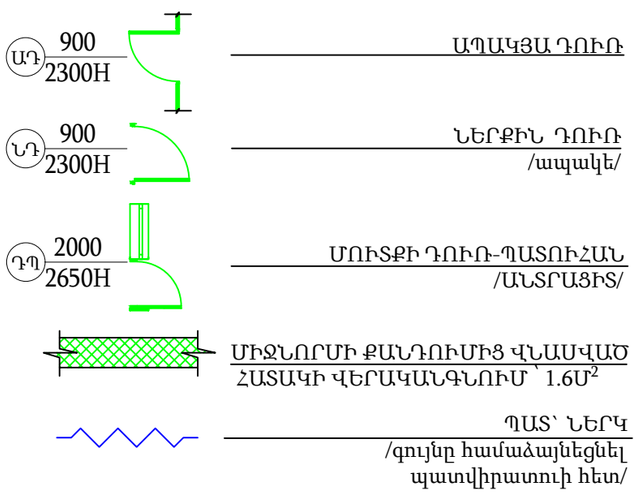

ԴՌՆԵՐԻ ՄԱՍՆԱԳԻՐ Մ1:50

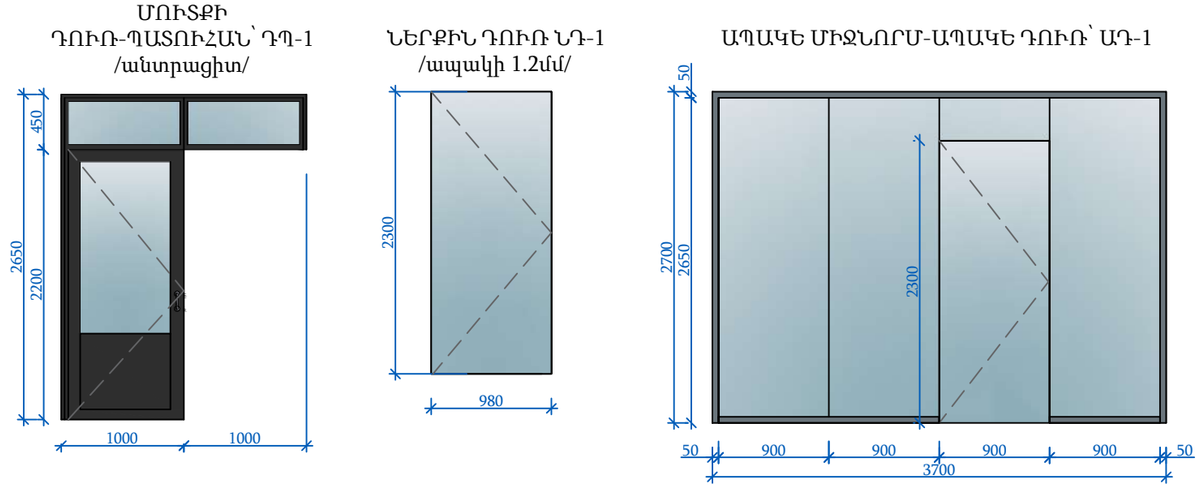

ԴՌՆԵՐԻ ՄԱՍՆԱԳԻՐ

N/N	ԱՆՎԱՆՈՒՄԸ	ՔԱՆԱԿ ՀԱՏ	ՉԱՓԵՐԸ ՄՄ	ԲԱՑՎՈՂ Մ²	ՉԲԱՑՎՈՂ Մ²	ԸՆԴՀԱՄԵՆԸ Մ²	
						ԲԱՑՎՈՂ	ՉԲԱՑՎՈՂ
1	Արտաքին դուռ-պատուհան ԴՊ-1	1	2000x2650/h/	2.2	0.9	2.2	0.9
2	Ներքին դուռ ՆԴ-1	2	900x2300/h/	2.07	0.00	4.14	0.00
3	Ապակե միջնորմ-ապակե դուռ ԱԴ-1	1	3700x2700/h	2.07	7.92	2.07	7.92
ԸՆԴՀԱՄԵՆԸ					15.16	8.41	8.82

ԾԱՆՈԹՈՒԹՅՈՒՆ

*Փոխարինվել են այն դռներն ու պատուհանները,
որոնք մակնիշավորված են:
*Բոլոր դռների պատվերները ձևակերպել բացվածքների չափերը
լրացուցիչ ճշգրտելուց հետո միայն
*Բոլոր ապամոնտաժված դռները հանձնել պատվիրատուին

Փոփ.	Քան.	Թերթ	Փաստ.	Ստոր.	Ամ
Տնօրեն		Ա.Պողոսյան			
Ն.Գ.Ի.		Ա.Պողոսյան			
Ն.Գ.Ճ.		Ա.Հակոբյան			

ԳԵՆԿ-ԳՀԾՁԲ-26/03

ՀՀ Արմավիրի մարզ, Արմավիր քաղաքի <Արմավիրի երիտասարդների տան> շենքային տարածքի վերանորոգման աշխատանքային փաստաթղթեր

Ճարտարապետական լուծումներ

Փուլ	Թերթ	Թերթեր
ԱՆ	8	10

Նոր իրականացվող աշխատանքների հատակագիծ Մ 1:100
Դռների մասնագիր Մ 1:50

<Ա-Էն Քոնստրաքշն> ՍՊԸ
an_const@mail.ru

ՆԵՐՔԻՆ ՀԱՐԴԱՐՄԱՆ ԱՇԽԱՏԱՆՔՆԵՐԻ ՄԱՄՆԱԳԻՐ

N/N	ՊԱՐԱԳԻԾ	ՍԵՆՅԱԿԻ ԲԱՐՁՐՈՒԹՅՈՒՆ	ՊԱՏԵՐԻ ՄԱԿԵՐԵՍԸ $Մ^2$		ԱՌԱՍՏԱՂԻ ՄԱԿԵՐԵՍԸ $Մ^2$		ՊԱՏԵՐԻ ՍՎԱՂ $Մ^2$		ԱՆԿՅՈՒՆԱԿ ՆԵՐԿԱՐԱՐԱԿԱՆ ԳԾՄ
			ՀԱՐԴԱՐՄԱՆ ՏԵՍԱԿԸ	$Մ^2$	ՀԱՐԴԱՐՄԱՆ ՏԵՍԱԿԸ	$Մ^2$	ԳԱԶԻ ՍՎԱՂ	ՑԵՄ ԱՎԱԶԻ ՍՎԱՂ	
1	27.7	2.9	ՔՍԱՀԱՐԹՈՒՄ ՆԵՐԿ	80.3	ՔՍԱՀԱՐԹՈՒՄ ՆԵՐԿ	34.9	24.0	———	24.0
2	13.0	2.9	ՔՍԱՀԱՐԹՈՒՄ ՆԵՐԿ	37.7	ՔՍԱՀԱՐԹՈՒՄ ՆԵՐԿ	10.3	11.3	———	12.1
3	13.5	2.9	ՔՍԱՀԱՐԹՈՒՄ ՆԵՐԿ	39.1	ՔՍԱՀԱՐԹՈՒՄ ՆԵՐԿ	11.4	11.7	———	12.5
4	25.0	2.9	ՔՍԱՀԱՐԹՈՒՄ ՆԵՐԿ	72.5	ՔՍԱՀԱՐԹՈՒՄ ՆԵՐԿ	46.0	21.7	———	24.8
5	10.4	2.9	ՔՍԱՀԱՐԹՈՒՄ ՆԵՐԿ	30.2	ՔՍԱՀԱՐԹՈՒՄ ՆԵՐԿ	6.5	9.0	———	8.6
ԸՆԴՀԱՄԵՆԸ			ԼԱՏԵՔՍԱՅԻՆ ՆԵՐԿՈՒՄ	259.8	ՔՍԱՀԱՐԹՈՒՄ ՆԵՐԿ	109.1	77.7	———	82.0

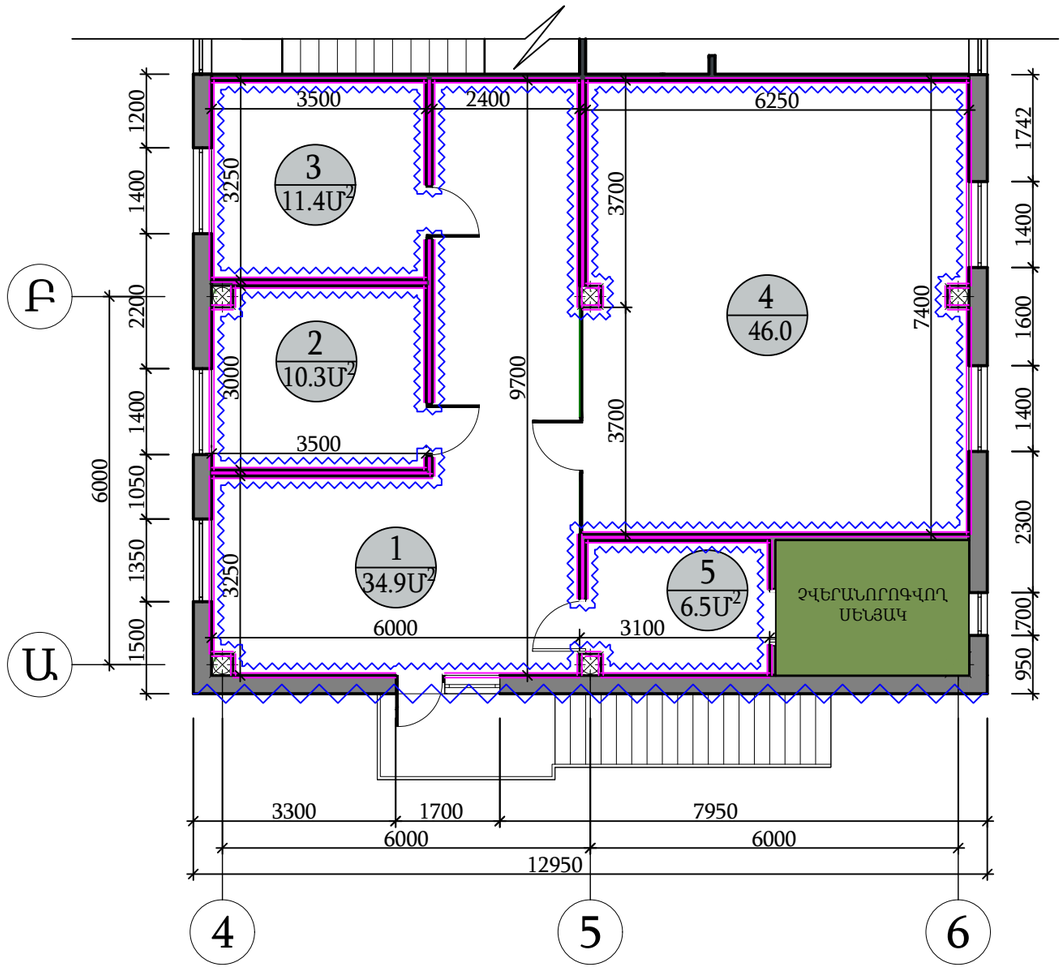

ԱՐՏԱՔԻՆ ՀԱՐԴԱՐՄԱՆ ԱՇԽԱՏԱՆՔՆԵՐԻ ՄԱՄՆԱԳԻՐ

ԱՆՎԱՆՈՒՄԸ	ՊԱՐԱԳԻԾ	ԲԱՐՁՐՈՒԹՅՈՒՆ	ՊԱՏԵՐԻ ՄԱԿԵՐԵՍԸ $Մ^2$		ՊԱՏԵՐԻ ՍՎԱՂ $Մ^2$	
			ՀԱՐԴԱՐՄԱՆ ՏԵՍԱԿԸ	$Մ^2$	ԳԱԶԻ ՍՎԱՂ	ՑԵՄ ԱՎԱԶԻ ՍՎԱՂ
ԱՐՏԱՔԻՆ ՊԱՏ	12.9	6.55	ՔՍԱՀԱՐԹՈՒՄ ՆԵՐԿ	84.5	25.3	———

ՊԱՅՄԱՆԱԿԱՆ ՆՇԱՆՆԵՐ

1 / $Մ^2$ — ՍԵՆՅԱԿԻ ՀԱՄԱՐԸ / ՄԱԿԵՐԵՍԸ

ՇՐԻՇԱԿ 20x80 / 82մ

ՊԱՏ՝ ՆԵՐԿ /գույնը համաձայնեցնել պատվիրատուի հետ/

Փոփ.	Քան.	Թերթ	Փաստ.	Ստորագր.	Ամս.	ԳԵՆԿ-ԳՀԾՁԲ-26/03		
						ՀՀ Արմավիրի մարզ, Արմավիր քաղաքի <Արմավիրի երիտասարդների տան> շենքային տարածքի վերանորոգման աշխատանքային փաստաթղթեր		
Տնօրեն		Ա.Պողոսյան				Ճարտարապետական լուծումներ	Փուլ	Թերթ	Թերթեր
Ն.Գ.Ի.		Ա.Պողոսյան					ԱՆ	9	10
Ն.Գ.Ճ.		Ա.Հակոբյան				Ներքին և արտաքին հարդարման աշխատանքների մասնագրեր	<Ա-Էն Քոնստրաքշն> ՍՊԸ an_const@mail.ru		

ԸՆԴՀԱՆՈՒՐ ԱՇԽԱՏԱՆՔՆԵՐԻ ՄԱՍՆԱԳՐԵՐ

ՔԱՆԴՄԱՆ ԱՇԽԱՏԱՆՔՆԵՐ

N	ԱՆՎԱՆՈՒՄԸ	ԸՆԴՀԱՄԵՆԸ
1	ՄԴՖ-ից դռների ապամոնտաժում	5.4Մ^2
2	Արտաքին մետաղապլաստե դուռ-պատուհանի ապամոնտաժում	3.1Մ^2
3	Պլասմասե շրիշակների ապամոնտաժում	89.4Մ
4	100մմ հաստությամբ միջնորմների քանդում	0.99Մ^3
5	Միջնորմներում դռան բացվածքի մեծացում	0.054Մ^3
6	Պատերի ներկի քերում	245.9Մ^2
7	Արտաքին պատի ներկի քերում	70.6Մ^2
8	Գաջի, սվաղի քանդում՝ շեպերի հետ միասին	74.5Մ^2
9	Առաստաղի ներկի մաքրում և քերկատում	109.8Մ^2
11	Շին. աղբի մաքրում և դուրսբերում շենքից	5.0Մ^3
12	Շին. աղբի բարձում և տեղափոխում 7կմ	8.0տ

ՆԵՐՔԻՆ ՀԱՐԴԱՐՄԱՆ ԱՇԽԱՏԱՆՔՆԵՐԻ ՄԱՍՆԱԳԻՐ

N/N	ՊԱՐԱԳԻԾ	ՍԵՆՅԱԿԻ ԲԱՐՁՐՈՒԹՅՈՒՆ	ՊԱՏԵՐԻ ՄԱԿԵՐԵՍԸ Մ^2		ԱՌԱՍՏԱՂԻ ՄԱԿԵՐԵՍԸ Մ^2		ՊԱՏԵՐԻ ՍՎԱՂ Մ^2		ԱՆԿՅՈՒՆԱԿ ՆԵՐԿԱՐԱՐԱԿԱՆ Գծմ
			ՀԱՐԴԱՐՄԱՆ ՏԵՍԱԿԸ	Մ^2	ՀԱՐԴԱՐՄԱՆ ՏԵՍԱԿԸ	Մ^2	ԳԱՋԻ ՍՎԱՂ	ՑԵՄ ԱՎԱԶԻ ՍՎԱՂ	
1	27.7	2.9	ՔՍԱՀԱՐԹՈՒՄ ՆԵՐԿ	80.3	ՔՍԱՀԱՐԹՈՒՄ ՆԵՐԿ	34.9	24.0	———	24.0
2	13.0	2.9	ՔՍԱՀԱՐԹՈՒՄ ՆԵՐԿ	37.7	ՔՍԱՀԱՐԹՈՒՄ ՆԵՐԿ	10.3	11.3	———	12.1
3	13.5	2.9	ՔՍԱՀԱՐԹՈՒՄ ՆԵՐԿ	39.1	ՔՍԱՀԱՐԹՈՒՄ ՆԵՐԿ	11.4	11.7	———	12.5
4	25.0	2.9	ՔՍԱՀԱՐԹՈՒՄ ՆԵՐԿ	72.5	ՔՍԱՀԱՐԹՈՒՄ ՆԵՐԿ	46.0	21.7	———	24.8
5	10.4	2.9	ՔՍԱՀԱՐԹՈՒՄ ՆԵՐԿ	30.2	ՔՍԱՀԱՐԹՈՒՄ ՆԵՐԿ	6.5	9.0	———	8.6
ԸՆԴՀԱՄԵՆԸ			ԼԱՏԵՔՍԱՅԻՆ ՆԵՐԿՈՒՄ	259.8	ՔՍԱՀԱՐԹՈՒՄ ՆԵՐԿ	109.1	77.7	———	82.0

ԱՐՏԱՔԻՆ ՀԱՐԴԱՐՄԱՆ ԱՇԽԱՏԱՆՔՆԵՐԻ ՄԱՍՆԱԳԻՐ

ԱՆՎԱՆՈՒՄԸ	ՊԱՐԱԳԻԾ	ԲԱՐՁՐՈՒԹՅՈՒՆ	ՊԱՏԵՐԻ ՄԱԿԵՐԵՍԸ Մ^2		ՊԱՏԵՐԻ ՍՎԱՂ Մ^2	
			ՀԱՐԴԱՐՄԱՆ ՏԵՍԱԿԸ	Մ^2	ԳԱՋԻ ՍՎԱՂ	ՑԵՄ ԱՎԱԶԻ ՍՎԱՂ
ԱՐՏԱՔԻՆ ՊԱՏ	12.9	6.55	ՔՍԱՀԱՐԹՈՒՄ ՆԵՐԿ	84.5	25.3	———

ԴՌՆԵՐԻ ՄԱՍՆԱԳԻՐ

N/N	ԱՆՎԱՆՈՒՄԸ	ՔԱՆԱԿ ՀԱՏ	ՉԱՓԵՐԸ ՄՄ	ԲԱՑՎՈՂ Մ^2	ՉԲԱՑՎՈՂ Մ^2	ԸՆԴՀԱՄԵՆԸ Մ^2	
						ԲԱՑՎՈՂ	ՉԲԱՑՎՈՂ
1	Արտաքին դուռ-պատուհան ԴՊ-1	1	2000x2650/h/	2.2	0.9	2.2	0.9
2	Ներքին դուռ ՆԴ-1	2	900x2300/h/	2.07	0.00	4.14	0.00
3	Ապակե միջնորմ-ապակե դուռ ԱԴ-1	1	3700x2700/h	2.07	7.92	2.07	7.92
ԸՆԴՀԱՄԵՆԸ				15.16		8.41	8.82

ԾԱՆՈԹՈՒԹՅՈՒՆ

*Միջնորմի քանդումից վնասված հատակների վերականգնում՝ մոտ 1,6ք/մ
*Քանդման աշխատանքները տես թերթ ԱՆ-7
*Դռների էքսիզները և մասնագրերը տես թերթ ԱՆ-8
* Ներքին հարդարման աշխատանքների մասնագիրը տես թերթ ԱՆ-9

Փոփ.	Քան.	Թերթ	Փաստ.	Ստորագ.	Ամս.	ԳԵՆԿ-ԳՀԾՁԲ-26/03			
						ՀՀ Արմավիրի մարզ, Արմավիր քաղաքի <Արմավիրի երիտասարդների տան> շենքային տարածքի վերանորոգման աշխատանքային փաստաթղթեր			
Տնօրեն		Ա.Պողոսյան				Ճարտարապետական լուծումներ	Փուլ	Թերթ	Թերթեր
Ն.Գ.Ի.		Ա.Պողոսյան					ԱՆ	10	10
Ն.Գ.Ճ.		Ա.Հակոբյան				Ընդհանուր աշխատանքների մասնագրեր	<Ա-Էն Քոնստրաքշն> ՍՊԸ an_const@mail.ru		